

UŞŞAK PEŞREV

Devr-i Kebîr

Nâyî Osman Dede

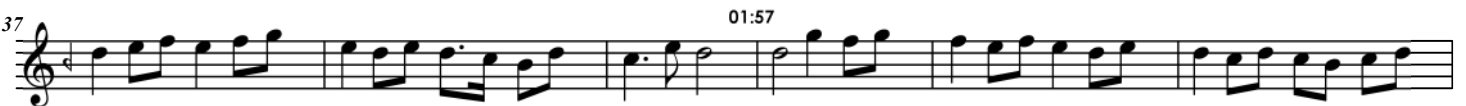

İkinci Hane



UŞŞAK MEVLEVÎ ÂYİN-İ ŞERÎF

www.neynotalari.com

Devr-i Revân

BİRİNCİ SELÂM

Nâyî Osman Dede

141 00:15



AH A TEŞ NE ZE NED DER Dİ
AH KÜ TEH NE KÜ NED MEN Zİ

143



Lİ MA İL LA HU
Lİ MA İL LA HU

145 00:39



HEY YAR HEY RA NA YI MEN VAY (saz)

147 01:41



AH GER A LE Mİ YAN CÜM LE

149



TA Bİ BAN BA ŞEND YAR (saz)

151 02:15



HEY YAR HEY RA NA YI MEN VAY

153 02:31



YA Rİ YAR HAL Lİ YAR NE KÜ NED MÜŞ Kİ

155 02:54



Lİ MA İL LA HU (saz)

157 03:05



HEY YA Rİ HEY RA NA Yİ MEN VAY (saz)

159 03:22



HEY DOST EY Zİ BA Yİ MEN VAY

161 03:53



DA DEY VAY İM RUZ Çİ RU ZES Tİ

163



Kİ HUR Şİ Dİ DÜ TAST YAR

165 04:12 04:26



YA Rİ YAR İM RUZ Zİ RU Zİ HA

167



Bİ RU NES TÛ CÛ DAST YAR

169 04:45



AH EZ ÇER Hİ BE HA Kİ YAN

171



Nİ SA RES TÛ SA DAST YAR

173 05:19 05:33



YA Rİ YAR KEY DİL ŞÛ DE GÂN MÛJ DE

175



Kİ İN RU Zİ ŞÛ MAST YAR

177 05:52 06:07



YA Rİ YAR KEY DİL ŞÛ DE GÂN MÛJ DE

179



Kİ İN RU Zİ ŞÛ MAST YAR

181 06:26



AH Bİ AŞ Kİ NE ŞA TÛ TA RAB EF
AH Bİ AŞ Kİ VÛ CÛ Dİ HU BÛ MEV

183 06:47 06:55



ZUN NE ŞE VED YAR HEY
ZUN NE ŞE VED YAR

185 07:05



YAR HEY RA NA Yİ MEN VAY

187 08:05



HEY DOST EY Zİ BA Yİ MEN VAY (saz)

08:22

189 AH SAD KAT RA Zİ EB RE GER BE DER

08:51

191 YA BA RED HEY

09:01

193 YAR HEY RA NA YI MEN

09:12

195 HEY DOST EY Zİ BA YI MEN (saz)

09:28

197 AH Bİ CÜN Bİ Şİ AŞK DÜR Rİ MEK

09:49

199 NUN NE ŞE VED YAR HEY

09:41

201 YAR HEY RA NA YI MEN VAY

10:18

203 HEY DOST EY Zİ BA YI MEN VAY (saz)

10:32

205 HEY Yİ YAR EZ KE NA RI Hİ Şİ YA BEM HER DE Mİ MEN

10:55

207 BU Yİ YAR YAR YAR CA NI CA NI

11:11

209 MEN ÇÜN Nİ GÂ RI Hİ Şİ RA MEN Mİ KE ŞEM EN

11:43

211 DER KE NAR YAR YA Rİ CA NI CA NI

11:51

213 MEN AH RUH ÇÜ A TEŞ MEY ÇÜ A TEŞ AŞ KI A TEŞ

215 11:59



HER SE HOŞ YAR YA Rİ CA Nİ CA Nİ

217 12:16



MEN AH CAN Zİ A TEŞ HA Yİ DER HEM BER Fİ GAN EY

219 12:33



NEL Fİ RAR YAR YA Rİ CA Nİ CA Nİ

221 12:50



MEN VAY HEY SUL TA Nİ MEN VAY (saz)

223 13:02



HEY Yİ HEY HEY HEY Yİ HEY HÛN KÂ Rİ MEN VAY

225



DA DEY VAY HEY RA NA Yİ MEN VAY (saz)

227 13:36



HEY Yİ HEY HEY HEY Yİ HEY Zİ BA Yİ MEN VAY

İKİNCİ SELÂM

Evfer

229



SUL TA Nİ ME Nİ

231 00:11 00:18



AH SUL TA Nİ ME Nİ

233 00:25



(saz) EN DER Dİ LÛ CAN

235



İ MA Nİ ME Nİ

237 00:53



(saz) DER MEN Bİ DE Mİ

239
MEN ZİN DE ŞE VEM

01:21
241
VEM YEK CAN ÇI ŞE VED

01:34
243
VED SAD CA NI ME Nİ

01:48
245
AH EY A ŞI KAN EY

02:03
247
A ŞI KAN (saz) MEN HA

02:23
249
Kİ RA GEV HER KÜ NEM DOST

02:30
251
AH EY MUT RI BAN EY

02:44
253
MUT RI BAN DEF Fİ

02:58
255
ŞÜ MA PÜR ZER KÜ NEM

03:11
257
NEM EY MUT MUT RI BAN

03:32
259
DEF Fİ ŞÜ MA PÜR

03:39
261
ZER KÜ NEM AH ZA LIM

03:52
263
YAR AH MÜ RİM

ÜÇÜNCÜ SELÂM

Devr-i Kebîr

265 00:12
 HEY EY ŞEH Dİ NU

266 00:24
 Şİ Nİ AH LE BET

267 00:31 00:40
 HEY PA KEZ HE ME

268 00:47
 EY A LÛ DE GÎ

269 01:03 01:14
 HEY BİN ŞİN Kİ TA

270
 BA ZİS TED

271 01:34 01:43
 ÇEŞ MEM Zİ HUN

272 01:49 01:57
 EY PA LÛ LÛ DE GÎ

274 02:03 02:14

277 02:25

280 02:35

282 02:47
 EY Kİ HE ZAR A FE RİN AH BU Nİ CE SUL TAN O LUR
 HER Kİ BU GÜN VE LE DE AH İ NA NU BEN YÜZ SÜ RE

287 03:03



YA Rİ YAR KU LI O LAN Kİ Şİ LER CA NİM HUS RE VÜ HA
YA Rİ YAR YOK SUL İ SE BAY O LUR CA NİM BAY İ SE SUL

292 03:34



KAN O LUR AH HUS RE VÜ HA KAN O LUR (saz)
TAN O LUR AH BAY İ SE SUL TAN O LUR

297 04:25



301 04:49



305 05:01



EY KAVM BE HAC REF TE KÜ CA YİD KÜ CA YİD

309 05:13



DİL DAR HE MİN CAST Bİ YA YİD Bİ YA YİD

313 05:26



EY KAVM BE HAC REF TE KÜ CA YİD KÜ CA YİD

317 05:38



DİL DAR HE MİN CAST Bİ YA YİD Bİ YA YİD YA Rİ MEN

321 05:53



YAR AH YA Rİ MEN YAR AH YA Rİ MEN

325



YA Rİ ME RA DOST YA Rİ MEN VAY

328 06:12



332 06:22



06:33

336
A ŞI KAN HU İM RU Zİ ÇÜ HER RU Zİ HA RA Bİ MÜ HA RAB

341 06:49 07:00
MEG ŞA DE Rİ EN Dİ ŞE VÜ BER Gİ Rİ RE BAB SAD

346 07:12
GÜ NE NE MA ZES TÛ RÛ KÛ AS TÛ SÛ CÛD YA Rİ YA Rİ

351 07:21
YAR SAD GÜ NE NE MA ZES TÛ RÛ KÛ AS TÛ SÛ CÛD

356
YAR YAR AN RA Kİ CE MA Lİ DOS TU BA ŞED MİH RAB

361 07:50
YAR YA Rİ YAR AN RA Kİ CE MA Lİ DOS TU BA

366 08:08
ŞED MİH RAB YAR YA Rİ YAR HOD

370 08:18
RA ÇÜ DE Mİ Zİ YA DE HUR REM YA Bİ YA Rİ YA Rİ

374 08:26
YAR ZİN ÖM RÛ NA Sİ Bİ Hİ Şİ AN DER YA Bİ

378
YAR ZİN HA Rİ TÛ ZA Yİ NE KÛ Nİ AN DE Mİ RA YA Rİ YA Rİ

383
YAR Zİ RA Kİ ÇÜ NAN DE Mİ Dİ GER KE Mİ YA Bİ

387 08:58 09:06
YAR YA Rİ YAR Zİ RA Kİ ÇÜ NAN

391 09:15
DE Mİ Dİ GER KE Mİ YA Bİ YAR¹⁰ YA Rİ

395 09:24 09:29

YAR

400 09:34

404 09:45

408 09:56 10:06

412 10:17

HA HE ME BES TE END İL LA DE Rİ TÛ TA REH NE BE RED

417 10:26 10:33

GA Rİ Bİ İL LÂ BE Rİ TÛ YA Rİ YA Rİ YAR Rİ YAR DER

422 10:44

HA HE ME BES TE END İL LA DE Rİ TÛ TA REH NE BE RED

427 10:56

GA Rİ Bİ İL LÂ DE Rİ TÛ AH EY DER KE RE MÛ İZ ZE TÛ NÛ

432

REF ŞA Nİ AH HUR Şİ DÛ ME HÛ Sİ TA RE GÂN ÇA KE Rİ TÛ

437 11:26

YAR YAR YAR YÛ RE ĞİM YAR (saz)

441

GEL GEL GÖR Kİ NE LER VAR

445 11:38

449 11:56

12:05

453

DER KÜ Yİ HA RA BA TI ME RA AŞK KE ŞAN KERD HEY VAN
 MEN DER PE Yİ AN DİL BE Rİ AY YAR Bİ REF TEM HEY O
 SUL TA NI A REF NÂ Kİ BÜ DEŞ MAH RE Mİ ES RAR HEY TA

458

DİL BE Rİ AY YA Rİ ME RA Dİ DÜ Nİ ŞAN KERD HEY
 RÜ Yİ HOD AN LÂH ZA Zİ MEN BA Zİ Nİ HAN KERD HEY
 SIR RI TE CEL Lİ İ E ZEL CÛM LE BE YAN KERD

DÖRDÜNCÜ SELÂM

Evfer

462

SUL TA NI ME Nİ

464

AH SUL TA NI ME Nİ

466

(saz) EN DER Dİ LÜ CAN

468

i MA NI ME Nİ

470

(saz) DER MEN Bİ DE Mİ

472

MEN ZİN DE ŞE VEM

474

VEM YEK CAN Çİ ŞE VED

476

VED SAD CA NI ME Nİ

Düyek

SON PEŞREV

478 00:08

482 00:19

486 00:23

490 00:40

494 00:45

Detailed description: This block contains five staves of musical notation for the piece 'SON PEŞREV' in the 'Düyek' style. The notation is in treble clef with a key signature of one flat (B-flat) and a 3/8 time signature. The first staff (measures 478-481) starts at 00:08. The second staff (measures 482-485) starts at 00:19. The third staff (measures 486-489) starts at 00:23. The fourth staff (measures 490-493) starts at 00:40. The fifth staff (measures 494-497) starts at 00:45. The piece concludes with a double bar line at the end of the fifth staff.

Yürük Semâî

SON YÜRÜK

497 00:52

501

505

510

Detailed description: This block contains four staves of musical notation for the piece 'SON YÜRÜK' in the 'Yürük Semâî' style. The notation is in treble clef with a key signature of one flat (B-flat) and a 6/8 time signature. The first staff (measures 497-500) starts at 00:52. The second staff (measures 501-504) continues the melody. The third staff (measures 505-508) continues the melody. The fourth staff (measures 509-510) concludes the piece with a double bar line.